

GEVELS PAVILJOEN 1 : TUINBERGING BASISCHOOL

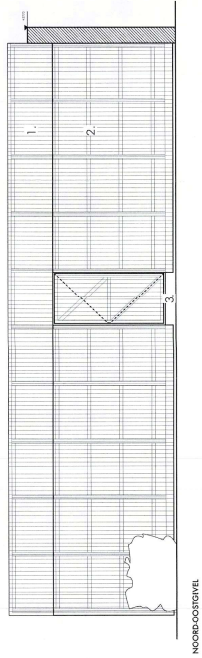

NOORD-VESTGEVEL

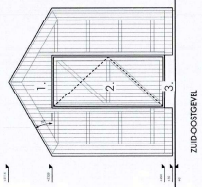

ZUID-OOSTGEVEL

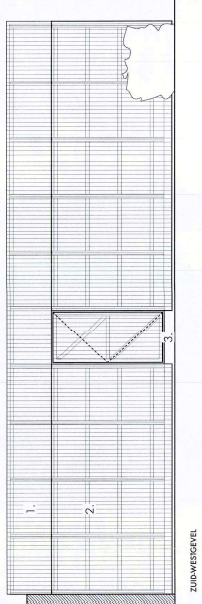

ZUID-VESTGEVEL

GEVELS PAVILJOEN 2: FIETSENBERGING

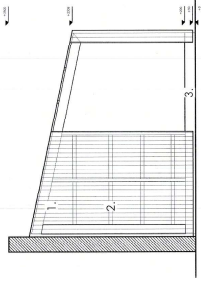

NOORD-OOSTGEVEL

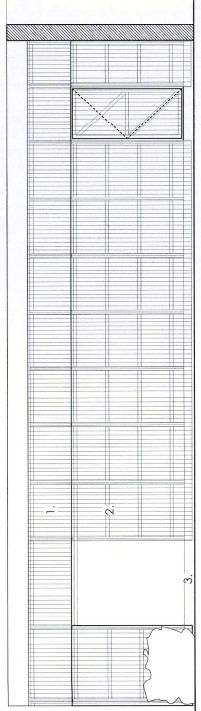

NOORD-VESTGEVEL

GEVELS PAVILJOEN 3: TUINBERGING KLEUTERSCHOOL

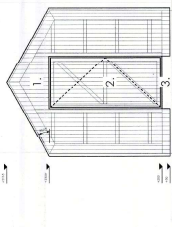

NOORD-OOSTGEVEL

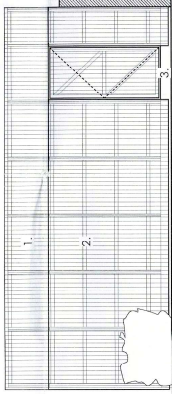

ZUID-VESTGEVEL

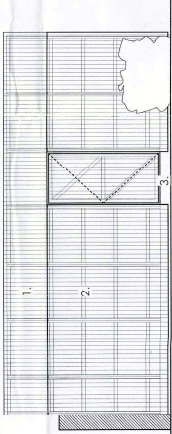

ZUID-OOSTGEVEL

PLANNEN

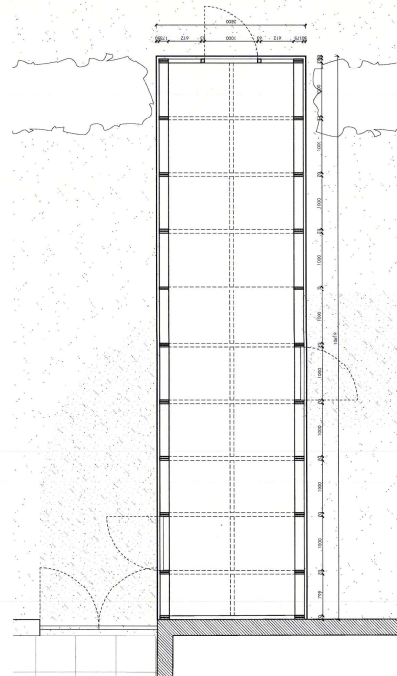

TUINBERGING BASISCHOOL

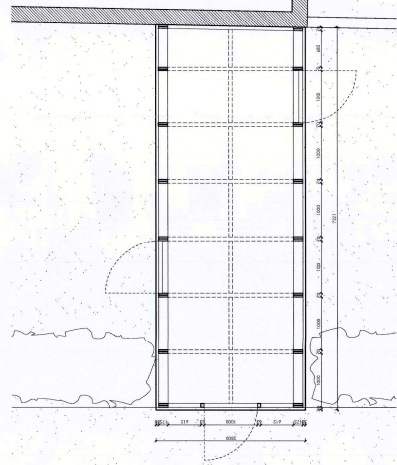

TUINBERGING KLEUTERSCHOOL

LEGENDE

- 1. gevelbedekking: translucente pvc/plaam
 - 2. draagstructuur: vierzijdig geïsoleerd Oregon
 - 3. funderingsplaat: gewapend beton
- betonde volbreukmuur
 - grindgevoel
 - gravelic
 - beglazing
 - constructiehou

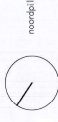

Uitvoeringsontwerp



De Muziekloeder

ligging: Jan Blocklaan 23 / Heilvestenweg 11*
 Ze als sectie A, nr 23 D1
 opdrachtgever: [redacted]
 architect: [redacted]
 Villalokkebaai 26

architecten: [redacted]
 François Laurentplein 1 bus 5, 9000 Geel, T 09 233 40 23, mail@sevanic.be
 ingenieur stabiliteit: [redacted]
 UITHOUBA: [redacted]
 Heilvestenweg 11* Schaarbeek, T 02 241 35 40, info@vill.be
 ingeniëur: [redacted]
 Kerkstraat 100A
 Groen Luchtgebied BBA
 Grote Steenweg 529, 2030 Barchem, T 03 230 63 37, info@accan-group.be

titel Paviljoenen, plannen en gevels

index	datum	omschrijving	datum	gekind	geveigd	lize	tekeningnummer	index
A	02/02/2018	Wettelijk bevestiging bouwplannen						
B								
C								
D								
E								
F								
G								
H								
I								

De tekening is vervaardigd op papier van 100% gerecycled materiaal. Alle tekeningen en tekeningen worden vervaardigd op papier van 100% gerecycled materiaal.

1/50 02/02/2018 MM A BA 106

106