

ORGANIGRAM

Versie 03.2020

3 eerste niveaus

Directie - Departement - Dienst

Opmerking: De 5 niveaus en de codificatie bevinden zich in de excel tabel.

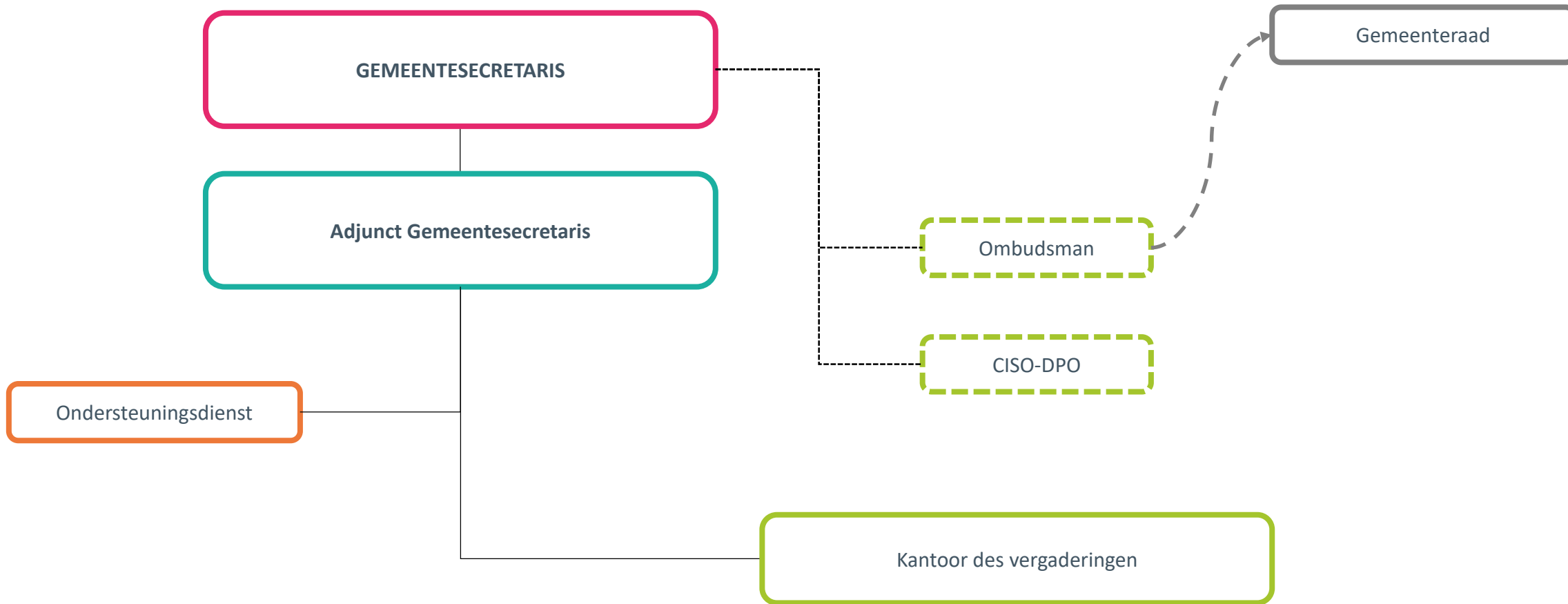

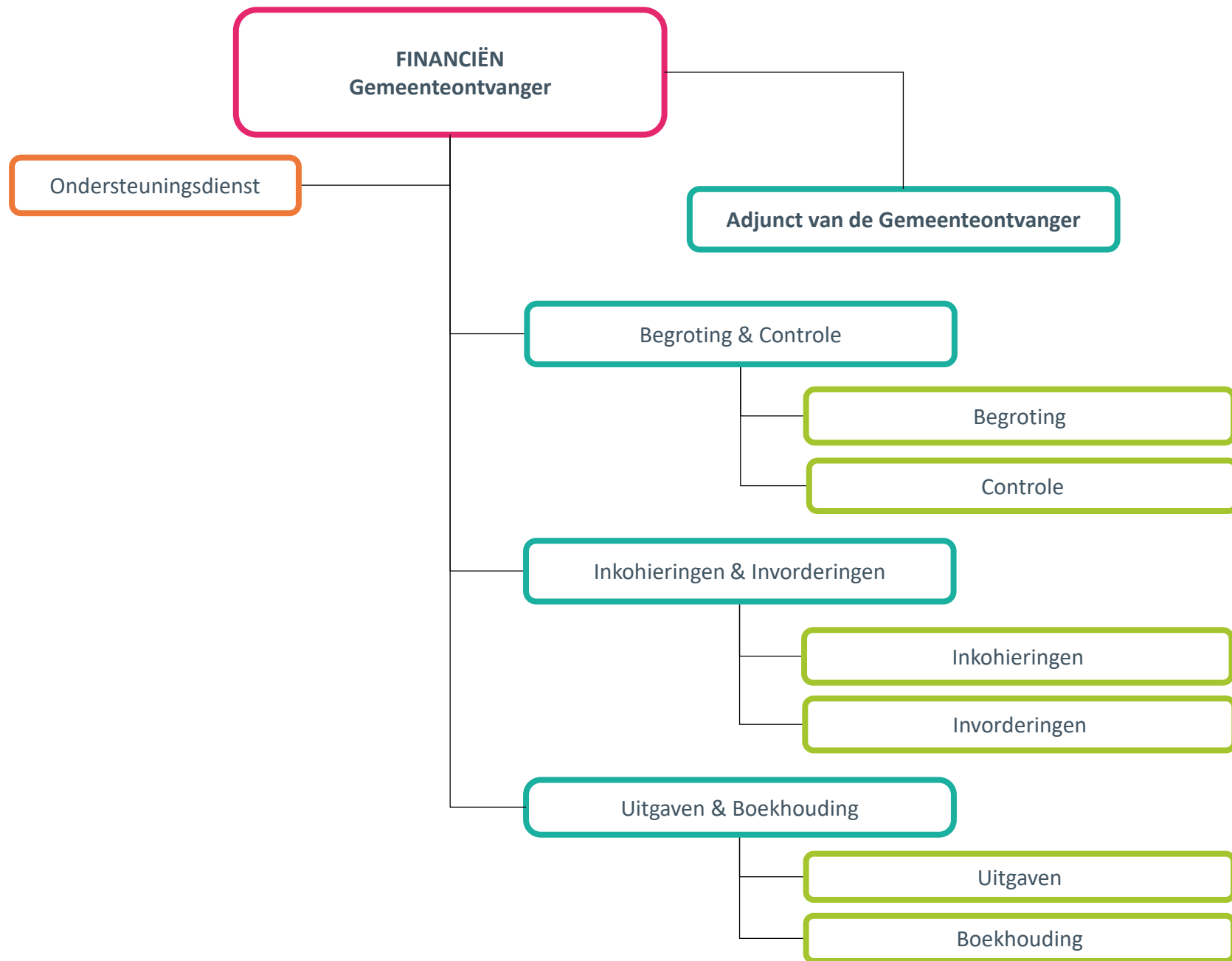

STRATEGISCHE & DUURZAME ONTWIKKELING

Administratieve en financiële steun

Strategische planning
(GNIP, klimaatplan)

Programma voor stadspreventie

Steun bij de coordinatie

Thematische en territoriale ondersteuning

Stadswachten

Sociaal straathoekwerk

Beleiding van personen

Duurzame & stedelijke ontwikkeling

Mobiliteit

Huisvesting

Stedelijke ontwikkeling & Wijkcontracten

Milieuraadgeving

Subsidies & Partnership

Europese programma's

Nationale programma's

Communicatie

Algemene media's

Digitale media's

Drukkerij

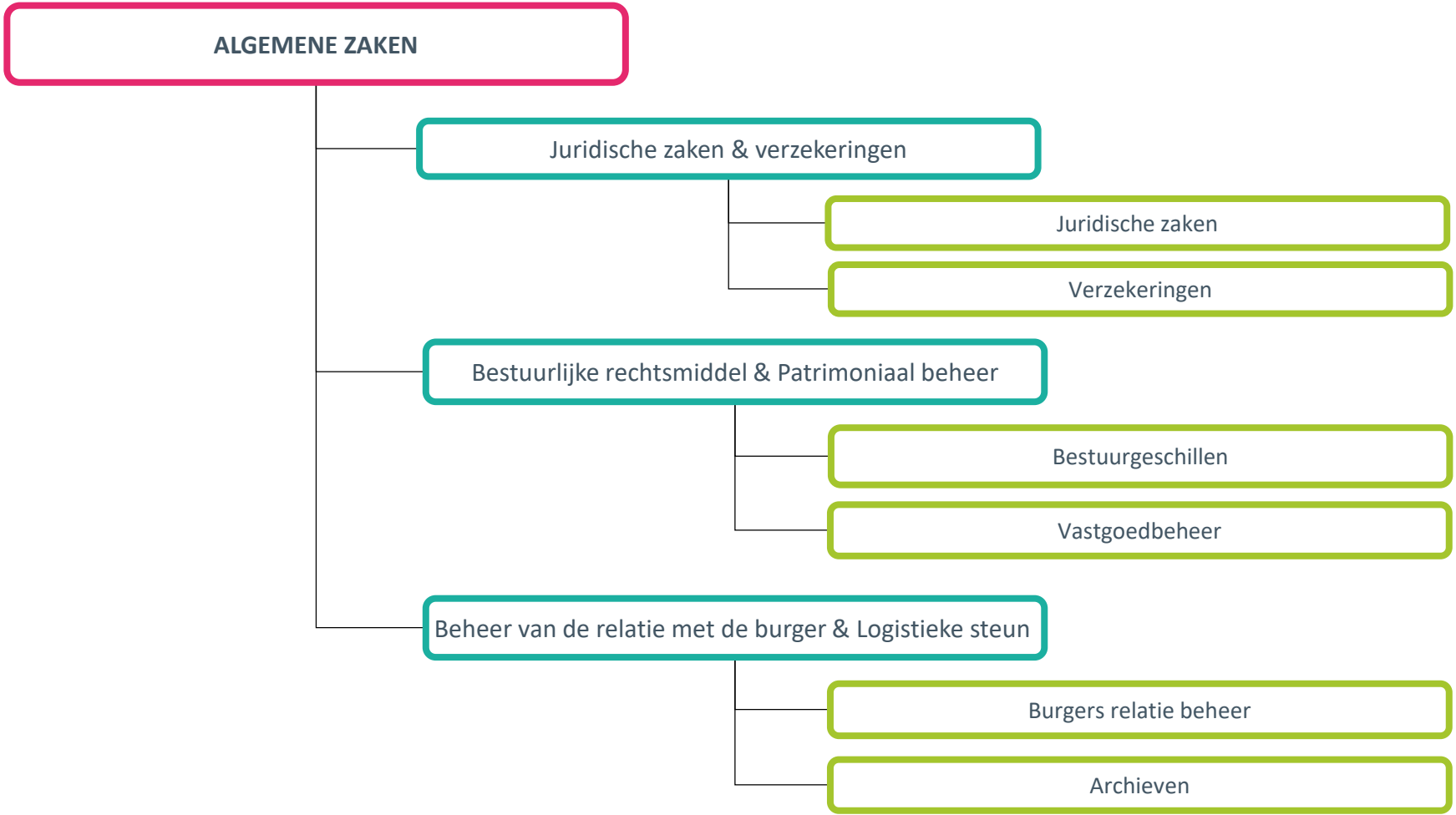

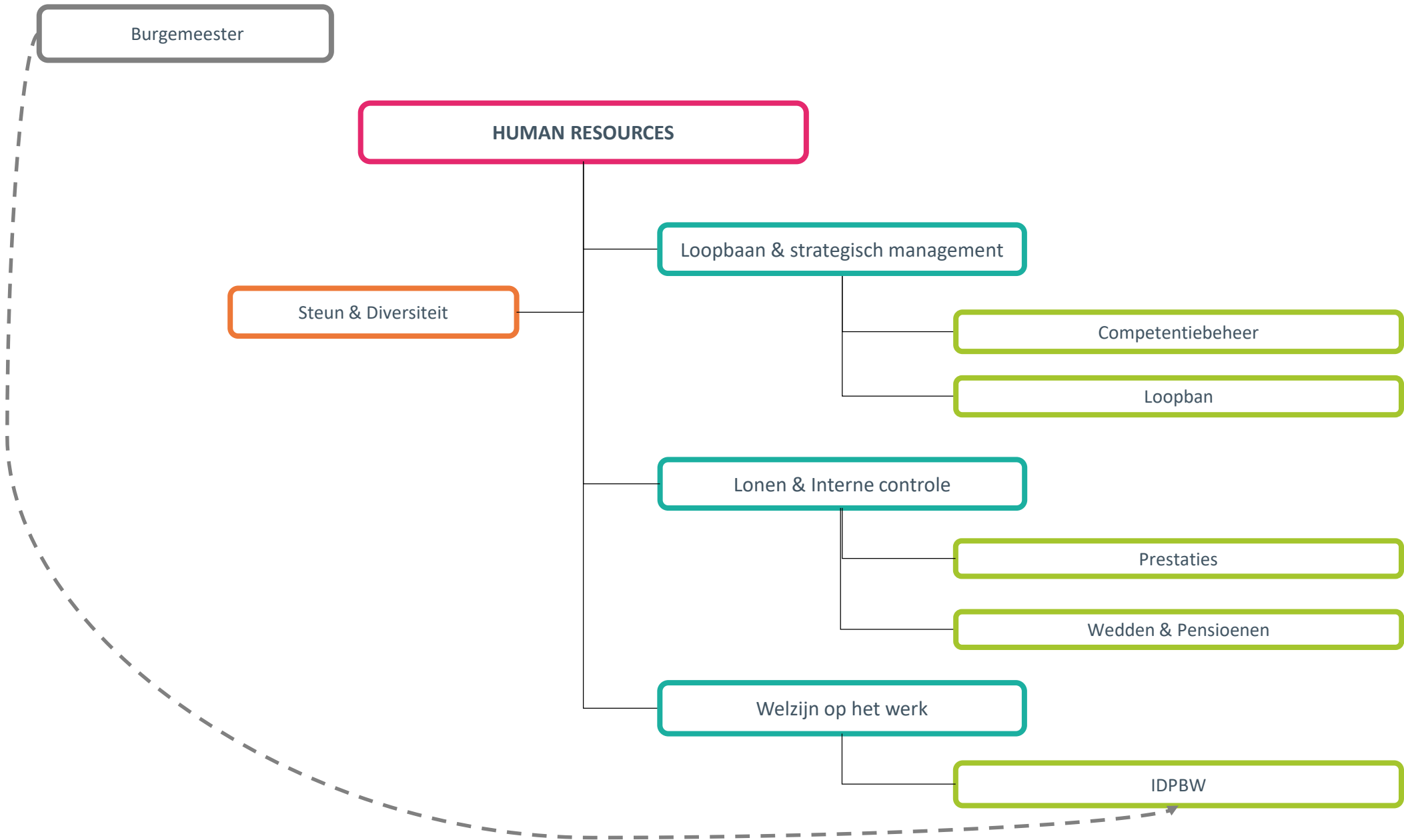

Burgemeester

HUMAN RESOURCES

Steun & Diversiteit

Loopbaan & strategisch management

Competentiebeheer

Loopban

Lonen & Interne controle

Prestaties

Wedden & Pensioenen

Welzijn op het werk

IDPBW

INFRASTRUCTUUR (1/2)

Administratieve steun
& Procesbeheer

Beheer gemeentelijke cartografie
en planimetrie

Overheidsopdrachten & administratieve steun

Financiële steun

Vertaling

Werken

Uitrusting

Gebouwen

Logistieke en
administratieve steun

Studiebureau Architecten

Studiebureau Technieken

Algemene technieken

Speciale technieken

Onderhoud

Stedenbouw & Leefmilieu

Administratieve steun &
Beheer van de informatie

Contact met de burger & opvolging

Vergunningen

Bijzondere opdrachten

Erfgoed

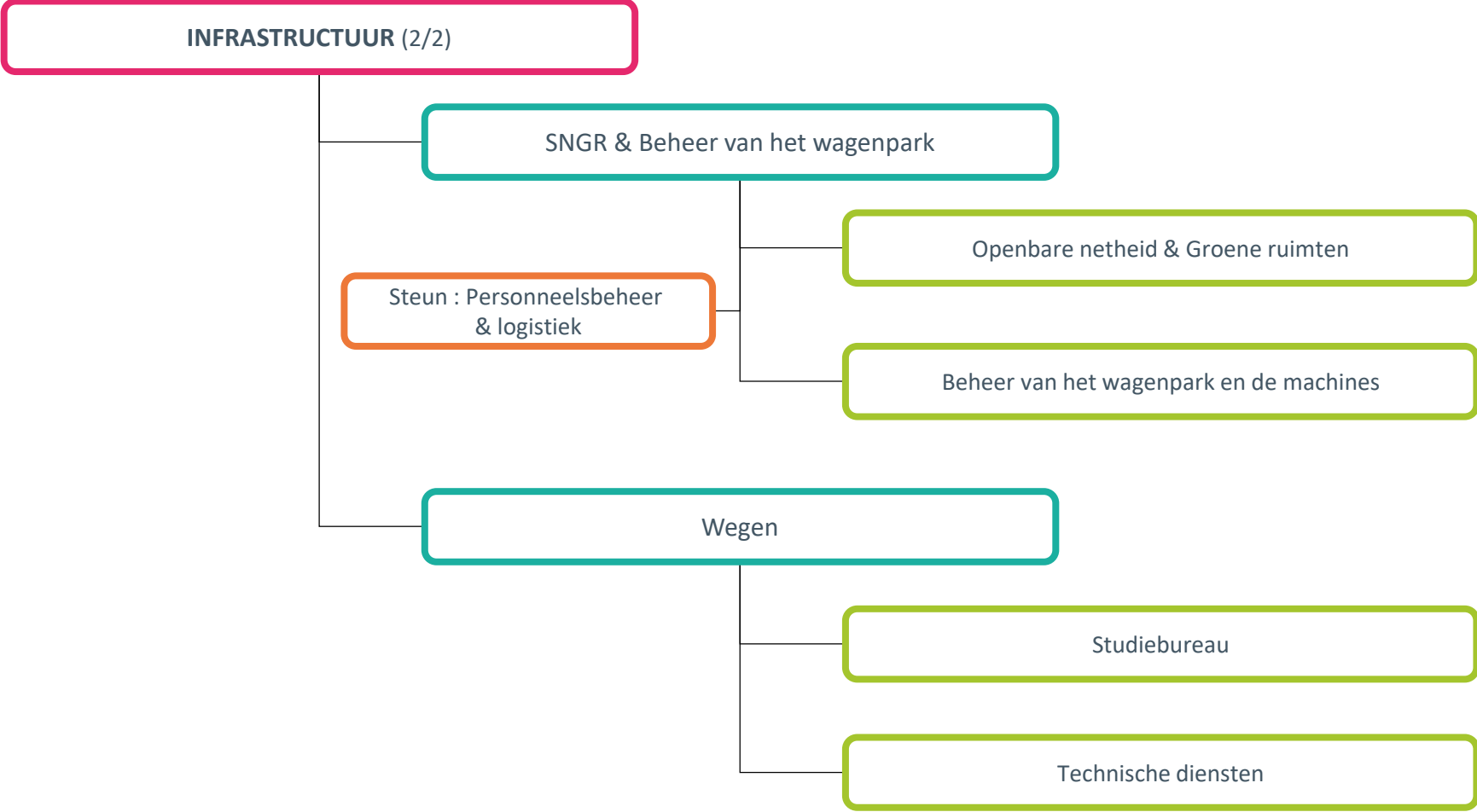

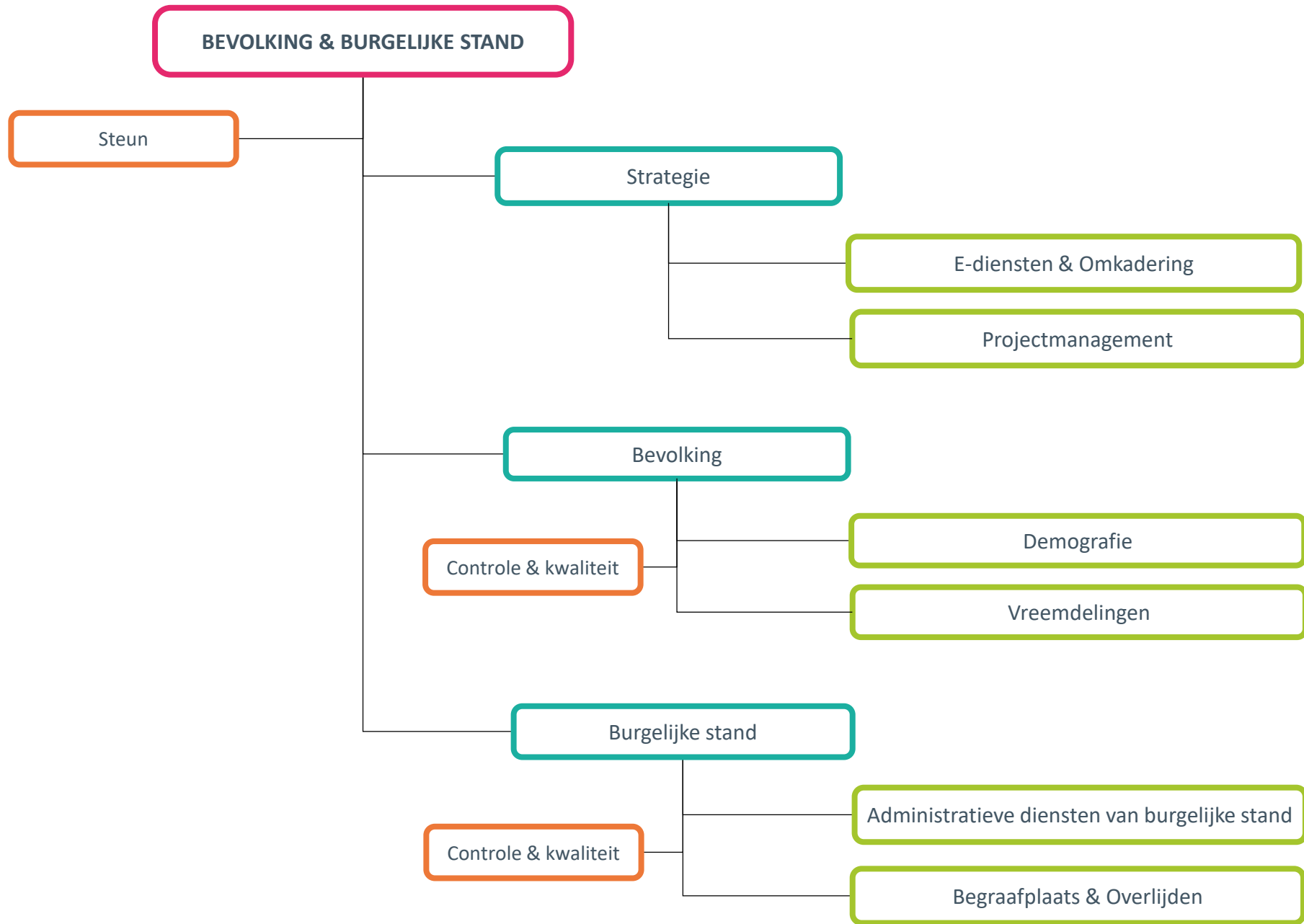

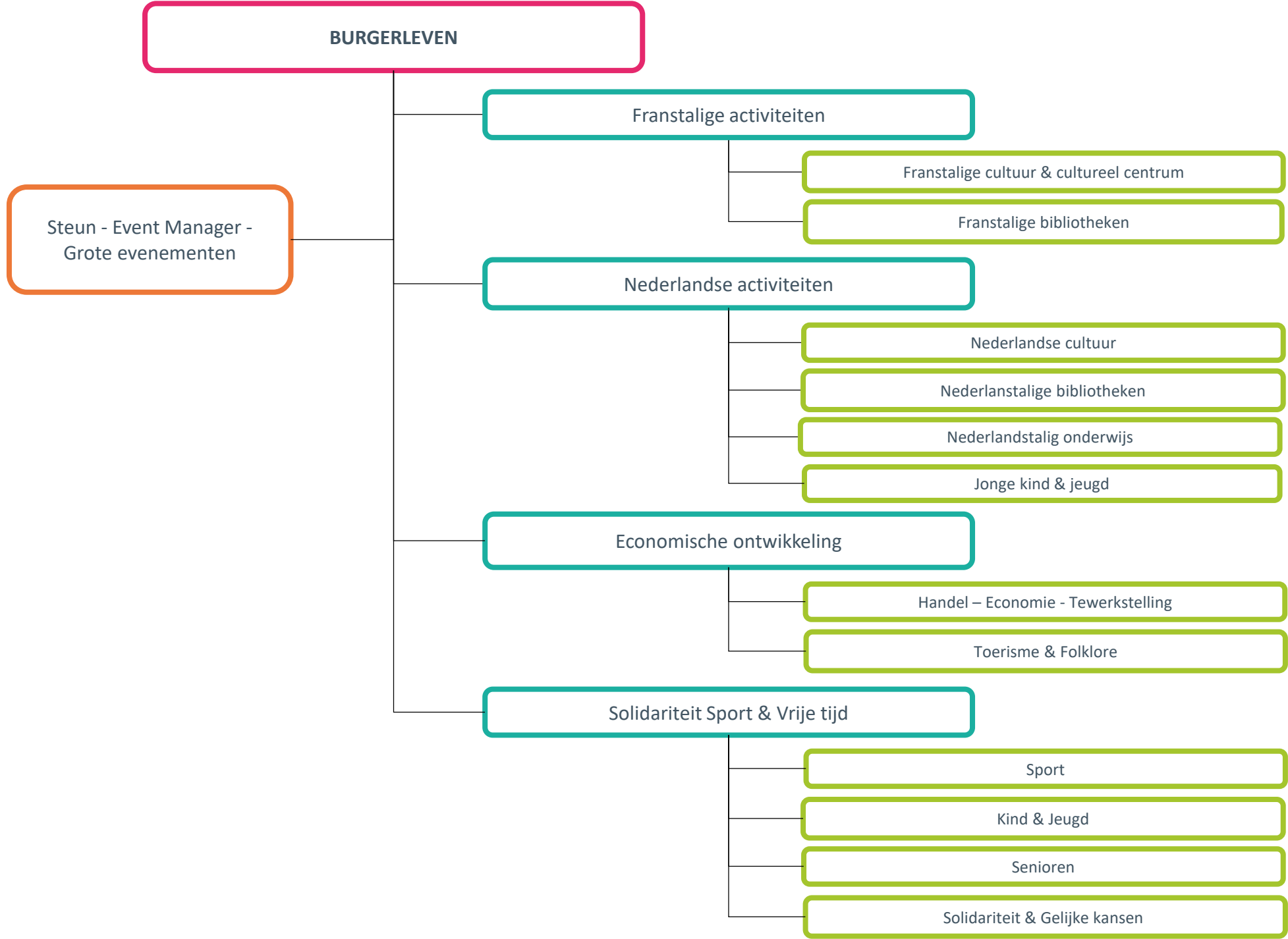

BURGERLEVEN

Franstalige activiteiten

Franstalige cultuur & cultureel centrum

Franstalige bibliotheken

Nederlandse activiteiten

Nederlandse cultuur

Nederlanstalige bibliotheken

Nederlandstalig onderwijs

Jonge kind & jeugd

Economische ontwikkeling

Handel – Economie - Tewerkstelling

Toerisme & Folklore

Solidariteit Sport & Vrije tijd

Sport

Kind & Jeugd

Senioren

Solidariteit & Gelijke kansen

Steun - Event Manager -
Grote evenementen

FRANSTALIG GEMEENTELIJK ONDERWIJS (1/3)

Onderhoud

Conciërges

Onderhoudspersoneel

Logistiek & Begroting

Logistiek & Overheidsopdrachten

Begroting

Lokalen bezetting

Technische en Administratieve Ondersteuning

Secretariaat

Kinderopvang tijdens het eten

IT-veiligheids & gegevensbescherming

Toezicht van de werven, technische en veiligheid ondersteuning

FRANSTALIG GEMEENTELIJK ONDERWIJS(2/3)

Pedagogisch inspectie

Inspectie

KOS

Actieplan

HR Verplicht onderwijs

Kleuter- & lageronderwijs

Middelbaar

HR Niet onder leerplicht onderwijs

Musiekacademie – Sociale promotie

GOS – PMSC – Milieuraadgevingprojecten

HR KOS

DSP - GESCO

Strategie & procesbeheer

ONDERWIJS INSTELLINGEN

Kleuteronderwijs en basisonderwijs

Ecole 1

Ecole 2 maternelle

Ecole 2 primaire

Ecole 3

Ecole 6 maternelle

Ecole 6 primaire

Ecole 8

Ecole 9

Ecole 10

Ecole 13

Ecole 14

Ecole 16 maternelle

Ecole 16 primaire

Ecole 17 maternelle

Ecole 17 primaire

Ecole spéciale La Vallée

Ecole spéciale Chazal

Secundair onderwijs

Athénée Fernand Blum

Lycée Emile Max

Institut techn. Frans Fischer

Sociale promotie

Institut communal
de promotion sociale

Steun

PMSC 1

PMSC 2

GOS

Muziekacademie

INFORMATIESYSTEEM

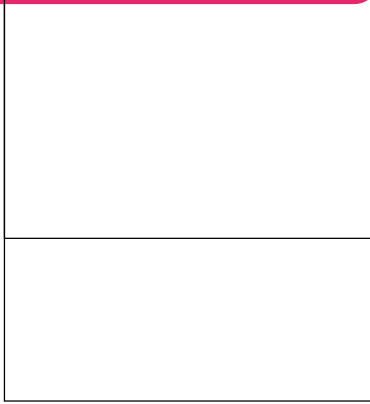

Procesbeheer

Informatica

Couleurs / Kleuren

Coll 3/3/2020

Direction - Directie

Appui - Steun

Département - Departement

Service - Dienst

Cellule - Cel

Equipe - Ploeg

Entité	Nederlands	code
Cabinet du Secrétaire communal	Kabinet van de gemeentesecretaris	10000
Secrétaire communal adjoint	Adjunct Gemeentesecretaris	11000
Appui	Ondersteuningsdienst	10100
Ombudsman	Ombudsman	10200
CISO	CISO	10300
Bureau des assemblées	Kantoor der vergaderingen	11100
Finances & Receveur communal	Financiën & Gemeenteontvanger	20000
Appui	Ondersteuningsdienst	20100
Adjoint au Receveur	Adjunct van de Gemeenteontvanger	21000
Budget & Contrôle	Begroting & Controle	23000
Budget	Begroting	23100
Contrôle	Controle	23200
Enrôlement & Recouvrement	Inkohierungen & Invorderingen	24000
Enrôlement	Inkohierungen	24100
Recouvrement	Invorderingen	24200
Recouvrement fiscal	Fiscale Inningen	24210
Recouvrement non-fiscal	Niet-fiscale inningen	24220
Cadastre	Kadaster	24230
Dépenses & Comptabilité	Uitgaven & Boekhouding	25000
Dépenses	Uitgaven	25100
Comptabilité	Boekhouding	25200

Développement stratégique et durable (DSD)	Strategische en duurzame ontwikkeling (SDO)	30000
Appui administratif et financier	Administratieve en financiële steun	30100
Planification stratégique (PUIC, Plan climat)	Strategische planning (GNIP, Klimaatplan)	30200
Programme de prévention urbaine (PPU)	Programma voor stadspreventie (PSP)	31000
Appui à la coordination	Steun bij de coordinatie	31100
Coordination administrative et financière (CAF)	Administratieve en financiële coordinatie (AFC)	31110
Evaluation	Evaluatie	31120
RH	HR	31130
Service Appui Thématique et Territorial (SATT)	Thematische en territoriale ondersteuning dienst (TTOD)	31200
Radicalisation	Radicalisatie	31210
Quartiers	Wijken	31220
Prostitution	Prostitutie	31230
Drogues & Assuétudes	Drugs & Verslavingen	31240
Vol	Diefstal	31250
Gardiens de la paix	Stadswachten	31300
Equipes 1, 2, 6	Ploegen 1, 2, 6	31310
Equipes 3, 4, 5	Ploegen 3, 4, 5	31320
Hotel Communal - Marchés	Gemeente Huis - Markten	31330
Travail social de rue	Sociaal straathoekwerk	31400
58	58	31410
Josaphat	Josafat	31420
Renan & Marbotin	Renan & Marbotin	31430
Gaucheret	Gaucheret	31440
Pluriels	Pluriels	31450
Accompagnement des personnes	Beleiding van personen	31500
Soleil du Nord	Noorderzon	31510
Latitude Nord	Latitude nord	31520
Réseau de prévention à la récidive (RePR)	Netwerk ter Preventie van Recidive (NetPR)	31530
Espace de proximité	Buurtruimtes	31540
Service encadrement des mesures alternatives (SEMJA)	Dienst Alternatieve Gerechtelijke Maatregelen (DAGM)	31550
Médiation	Buurtbemiddeling	31560
Médiation pour l'Accueil des Nouveaux Arrivants Etrangers (MANAE)	Bemiddeling Onthaal van Nieuw Aangekomen Buitenlanders (BONAB)	31561
Déclic	Declic	31562
Médiation de proximité	Buurtbemiddeling	31563

Développement durable & Urbain	Duurzame & Stedelijke ontwikkeling	32000
Mobilité	Mobiliteit	32100
Logement	Huisvesting	32200
Developpement urbain et Contrats de quartier	Stedelijke ontwikkeling en Wijkcontracten	32300
Eco-conseil	Milieuraadgeving	32400
Subvention & Partenariats	Subsidies & Partnership	33000
Programmes européens	Europese programma's	33100
Programmes nationaux	Nationale programma's	33200
Communication	Communicatie	34000
Médias généraux	Algemene media's	34100
Médias digitaux	Digitale media's	34200
Imprimerie	Drukkerij	34300

Affaires générales	Algemene zaken	40000
Affaires juridiques & Assurances	Juridische zaken & Verzekeringen	41000
Affaires juridiques	Juridische zaken	41100
Assurances	Verzekeringen	41200
Recours administratifs & Gestion patrimoniale	Bestuurlijke rechtsmiddel & Patrimoniaal beheer	42000
Contentieux administratif	Bestursgeschillen	42100
Réclamations taxes	Bezwaarcel belastingen	42110
Sanctions administratives	Administratieve sancties	42120
Police administrative	Administratieve politie	42130
Gestion immobilière	Vastgoedbeheer	42200
Gestion de la relation citoyenne & appui logistique	Beheer van de relatie met de burger & Logistieke steun	43000
Gestion relation citoyenne (GRC)	Burgers relatie beheer (BRB)	43100
Stratégie	Strategie	43110
Call center	Call center	43120
Courrier	Post	43130
Accueil	Onthaal	43140
Affichage	Aanplakking	43150
Concierges	Conciërges	43160
Archives	Archieven	43200
Imprimerie	Drukkerij	43300

Ressources humaines	Human resources	50000
Appui & diversité	Steun & diversiteit	50100
Carrière & Management stratégique	Loopbaan & Strategisch management	51000
Gestion des compétences	Competentiebeheer	51100
Carrière	Loopbaan	51200
Rémunération & Contrôle interne	Lonen & Interne contrôle	52000
Prestations	Prestaties	52100
Traitements & Pensions	Wedden & pensioenen	52200
Bien-être au travail	Welzijn op het werk	53000
SIPPT	IDPBW	53100

Infrastructure	Infrastructuur	60000
Appui administratif & gestion des processus	Administratieve steun & procesbeheer	60100
Gestion cartographique et planimétrique communale	Beheer gemeentelijke cartografie en planimetrie	60200
Marchés publics & Support administratif	Overheidsopdrachten & Administratieve steun	61000
Appui financier	Financiële steun	61100
Traduction	Vertaling	61200
Travaux	Werken	61300
Voirie & Occupation temporaire du domaine public	Wegen & Tijdelijke bezetting van het openbaar domein	61310
Comptabilité	Boekhouding	61320
Marchés publics Bâtiments SPEV	Overheidsopdrachten Gebouwen SNGR	61330
Equipement	Uitrusting	61400
Magasin central	Centraal magazijn	61410
Comptabilité	Boekhouding	61420
Marchés publics Equipement	Overheidsopdrachten Uitrusting	61430
Consommation	Verbruik	61440
Bâtiment	Gebouwen	62000
Appui logisitique et administratif	Logistieke en administratieve steun	62100
Bureau d'études Architecture	Studiebureau Architecten	62200
Bureau d'études Techniques	Studiebureau Technieken	62300
Techniques générales	Algemene technieken	62400
Menuiserie & Serrurie	Schrijnwerkerij & Slotenmakerij	62410
Menuiserie	Schrijnwerken	62411
Parquets	Parketvloeren	62412
Serrurie	Slotenmakerij	62413
Parachèvements	Afwerkingen	62420
Peinture	Schilderwerken	62421
Plafonnage	Pleisterwerken	62422
Tapisserie	Wand- en vloerbekledingen	62423
Toiture Maçonnerie Traitement humidité	Dakwerken Metselwerken Vochtbehandeling	62430
Toiture	Dakwerken	62431
Traitement Humidité	Vochtbehandeling	62432
Maçonnerie Carrelage	Metselwerken Betegeling	62434
Transport & Déménagements	Logistiek & Verhuizingen	62440
Techniques spéciales	Speciale technieken	62500
Chauffage Ventilation Air conditionné Plomberie	Verwarming Ventilatie Airco Loodgieterij	62510
Electricité	Elektriciteit	62520
Entretien	Onderhoud	62600

Urbanisme & Environnement	Stedenbouw & Leefmilieu	63000
Appui administratif & Gestion de l'information	Administratieve steun & Beheer van de informatie	63100
Appui administratif Permis	Administratieve steun Vergunningen	63110
Appui administratif Contrôle & Arrêtés du Bourgmestre	Administratieve steun Controle & Burgemeesterbesluiten	63120
Gestion de l'information	Informatiebeheer	63130
Communication	Communicatie	63140
Suivi & Contact citoyen	Contact met de burger & opvolging	63200
Contrôle Urbanisme	Controle Stedenbouw	63210
Contrôle Environnement	Controle Leefmilieu	63220
Permis	Vergunningen	63300
Permis d'urbanisme	Stedenbouwkundige vergunningen	63310
Permis d'environnement	Milieuvergunningen	63320
Performance énergétique des bâtiments	Energieprestaties van gebouwen	63340
Missions spécifiques	Bijzondere opdrachten	63400
ILOH	ILHO	63410
Travaux d'office	Ambtshalve werken	63420
Grands projets	Grote projecten	63430
Arrêtés du Bourgmestre	Burgemeesterbesluiten	63440
Patrimoine	Erfgoed	63500

Propreté publique espace vert (SPEV) & gestion du charroi	Openbare netheid en groene ruimten (SNGR) & Beheer van het wagenpark	64000
Appui : gestion du personnel & logistique	Steun : personeelsbeheer & logistiek	64100
Propreté publique et espaces verts	Openbare netheid en groene ruimten	64200
Stat & Com	Stat & Com	64210
Gestion des plaines de jeux	Beheer van de speelpleinen	64211
Contact Center	Contact Center	64212
Cellule pédagogique	Pedagogische cel	64213
Services opérationnels	Operationele diensten	64220
Secteur A	Sector A	64221
Secteur B	Sector B	64222
Secteur C	Sector C	64223
Secteur D	Sector D	64224
Secteur E	Sector E	64225
Secteur Parc Josaphat	Sector Josaphatpark	64226
Services d'appui opérationnel	Diensten operationele steun	64230
Bureau d'études Espaces verts	Studiebureau Groene Ruimten	64231
Cellule phytosanitaire	Fytosanitaire cel	64232
Garnitures florales & travaux spécifiques	Bloemgarnituren & specifieke werken	64233
Serres communales	Gemeentelijke serres	64234
Equipe Equidés	Team Paarden / Ezels	64235
Plan Déchets	Afvalplan	64236
Cellule recherche & verbalisation	Cel onderzoek & verbalisering	64237
Gestion du charroi lourd SPEV	Beheer van de vrachtwagens SNGR	64240
Gestion du charroi et des outils mécaniques	Beheer van het wagenpark en de machines	64300
Gestion technique Garage	Technisch beheer Garage	64310
Gestion stratégique & Eco-conduite	Strategisch beheer & Eco-rijden	64320
Voirie	Wegen	65000
Bureau d'études	Studiebureau	65100
Services techniques	Technische diensten	65200
Appui & gestion de l'information	Steun en Informatiebeheer	65210
Communication Maintenance Exploitation	Communicatie Onderhoud Exploitatie	65220
Planification Contrôle chantiers	Planning Werfcontrole	65230

Population & Etat civil	Bevolking & Burgelijke stand	70000
Appui – Event manager – Grands événements	Steun - Event manager - Grote evenementen	70100
Stratégie	Strategie	71000
E-Services & Accompagnement	E-Diensten & Omkadering	71100
Accueil & Encadrement	Onthaal & Omkadering	71110
E-Guichet & Délivrance express	E-Loket & express levering	71120
Recherches historiques	Historische onderzoeken	71130
Gestion de projet	Projectmanagement	71200
Population	Bevolking	72000
Contrôle & Qualité	Contrôle & Kwaliteit	72200
Démographie	Demografie	72300
Délivrance de documents	Uitgifte van documenten	72310
Antennes	Antennes	72320
Registres	Registers	72330
Cellule population de l'unité interdépartementale ILHO	Bevolkingscel van de interdepartementale eenheid ILHO	72331
Mise à jour RN - Etat civil	Rr-update - Burgelijke stand	72332
Etrangers	Vreemdelingen	72400
Européens	Europeanen	72410
Non européens	Niet europeanen	72420
Etat civil	Burgelijke stand	73000
Contrôle & Qualité	Controle & Kwaliteit	73100
Services administratifs de l'Etat civil	Administratieve diensten van burgerlijke stand	73200
Naissances, reconnaissances et filiation	Geboorten, erkenningen en afstammeling	73210
Nationalité	Nationaliteit	73220
Mariage et cohabitation	Huwelijk & samenleving	73230
Cimetière & Décès	Begraafplaats & Overlijden	73300
Bureau des décès et cellule administrative	Overlijdenskantoor en administratieve cel	73310
Equipes techniques du cimetière	Technische ploegen van de begraafplaats	73320

Vie citoyenne	Burgerleven	80000
Appui – Event manager – Grands événements	Steun - Event manager - Grote evenementen	80100
Activités francophones	Franstalige activiteiten	81000
Culture française et Centre culturel	Franstalige cultuur & Cultureel centrum	81100
Bibliothèques francophones	Franstalige bibliotheken	81200
Activités néerlandophones	Nederlandstalige activiteiten	82000
Culture néerlandaise	Nederlandstalige cultuur	82100
Bibliothèques néerlandophones	Nederlandstalige bibliotheken	82200
Enseignement néerlandophone	Nederlandstalig onderwijs	82300
Enfance & Jeunesse	Jonge kind & jeugd	82400
Développement économique	Economische ontwikkeling	83000
Commerce - Economie - Emploi	Handel - Economie - Tewerkstelling	83100
Economie & Emploi	Handel & Economie	83110
Commerce	Tewerkstelling	83120
Marchés - Foires - Braderies	Markten - beurzen - rommelmarkt	83121
Animations - Brocantes	Animatie - Rommelmarkt	83122
Relations avec les commerçants	Betrekkingen met de handelaren	83123
Tourisme & Folklore	Toerisme & Folklore	83200
Solidarité sports & Loisirs	Solidariteit Sport & Vrije tijd	84000
Sports	Sport	84100
Cellule administrative	Administratieve cel	84110
Gardiens des sites sportifs	Sportsites bewakers	84120
Enfance & Jeunesse	Kindetijd & Jeugd	84200
Enfance	Kindetijd	84210
Jeunesse	Jeugd	84220
Equipe administrative	Administratieve ploeg	84221
Animateurs de terrain	Jeugdleiders	84222
Seniors	Senioren	84300
Solidarité & Egalité des chances	Solidariteit & Gelijke kansen	84400
Solidarité	Solidariteit	84410
Handicap	Handicap	84420
Coopération Nord/Sud	Noord-Zuid cooperatie	84430
Maisons des femmes	Huis der vrouwen	84440

Enseignement communal francophone	Franstalig gemeentelijk onderwijs	90000
Direction et Inspection pédagogique	Directie en Pedagogische inspectie	
Entretien	Onderhoud	91000
Concierges	Conciërges	91100
Personnel d'entretien	Onderhoudspersoneel	91200
Logistique & Budget	Logistiek & Begroting	92000
Logistique & Marchés publics	Logistiek & Overheidsopdrachten	92100
Equipe mobile	mobiele ploeg	92110
Budget	Begroting	92200
Occupation des locaux	Lokalen bezetting	92300
Soutien technique et administratif	Technische en Administratieve Ondersteuning	93000
Secrétariat	Secretariaat	93100
Secrétariat général	Secretariaat - generaal	93110
Secrétariat des écoles	Secretariaten van de scholen	93120
Garderie repas	Kinderopvang tijdens het eten	93200
Informatique & protection des données	IT-veiligheids & gegevensbescherming	93300
Supervision de chantiers, soutien technique et sécurité	Toezicht van de werven, technische en veiligheid ondersteuning	93400
Inspection pédagogique	Pedagogisch inspectie	94000
Inspection	Inspectie	94100
Sams	KOS (Kinderopvang in de schoolomgeving)	94200
Plan de pilotage	Actieplan	94300
RH enseignement obligatoire	HR Verplicht onderwijs	95000
Maternel & primaire	Kleuter- & lager onderwijs	95100
Secondaire	Middelbaar	95200
RH enseignement non obligatoire	HR Niet meer onder de leerplicht onderwijs	96000
Académie de musique - Promosoc	Muziekacademie - Sociale promotie	96100
SPE - CPMS - éco-projets	GOS (gezondheidsbevordering op school) - PMSC - milieuraadgevingprojecten	96200
RH SAMS	HR KOS	96300
PTP - ACS	DSP (doorstromingsprogramma) - GESCO	96400
Stratégie & maîtrise des processus	Strategie & procesbeheer	97000

Enseignement maternel & primaire	Kleuter- & lager onderwijs	9a000
Ecole 1	School 1	9a100
Ecole 2 maternelle	School 2 kleuter	9a200
Ecole 2 primaire	School 2 lager	9a300
Ecole 3	School 3	9a400
Ecole 6 maternelle	School 6 kleuter	9a500
Ecole 6 primaire	School 6 lager	9a600
Ecole 8	School 8	9a700
Ecole 9	School 9	9a800
Ecole 10	School 10	9a900
Ecole 13	School 13	9aa00
Ecole 14	School 14	9ab00
Ecole 16 maternelle	School 16 kleuter	9ac00
Ecole 16 primaire	School 16 lager	9ad00
Ecole 17 maternelle	School 17 kleuter	9ae00
Ecole 17 primaire	School 17 lager	9af00
Ecole spéciale La Vallée	Bijzondere school La Vallée	9ag00
Ecole spéciale Chazal	Bijzondere school Chazal	9ah00
Enseignement secondaire	Secundair onderwijs	9b000
Athénée Frenand Blum	Atheneum Fernand Blum	9b100
Lycée Emile Max	Lyceum Emile Max	9b200
Institut Technique Frans Fischer	Technische instituut Frans Fischer	9b300
Enseignement de promotion sociale	Onderwijs voor sociale promotie	9c000
Institut communal de promotion sociale	Gemeentelijke instituut voor sociale promotie	9c100
Support	Ondersteuning	9d000
CPMS1	PMS centrum 1	9d100
CPMS2	PMS centrum 2	9d200
SPE	SPE	9d300
Académie de musique	Muziekacademie	9e000

SYSTEME D'INFORMATION	INFORMATIESYSTEEM	A0000
Maîtrise des processus	Procesbeheer	
Informatique	Informatica	